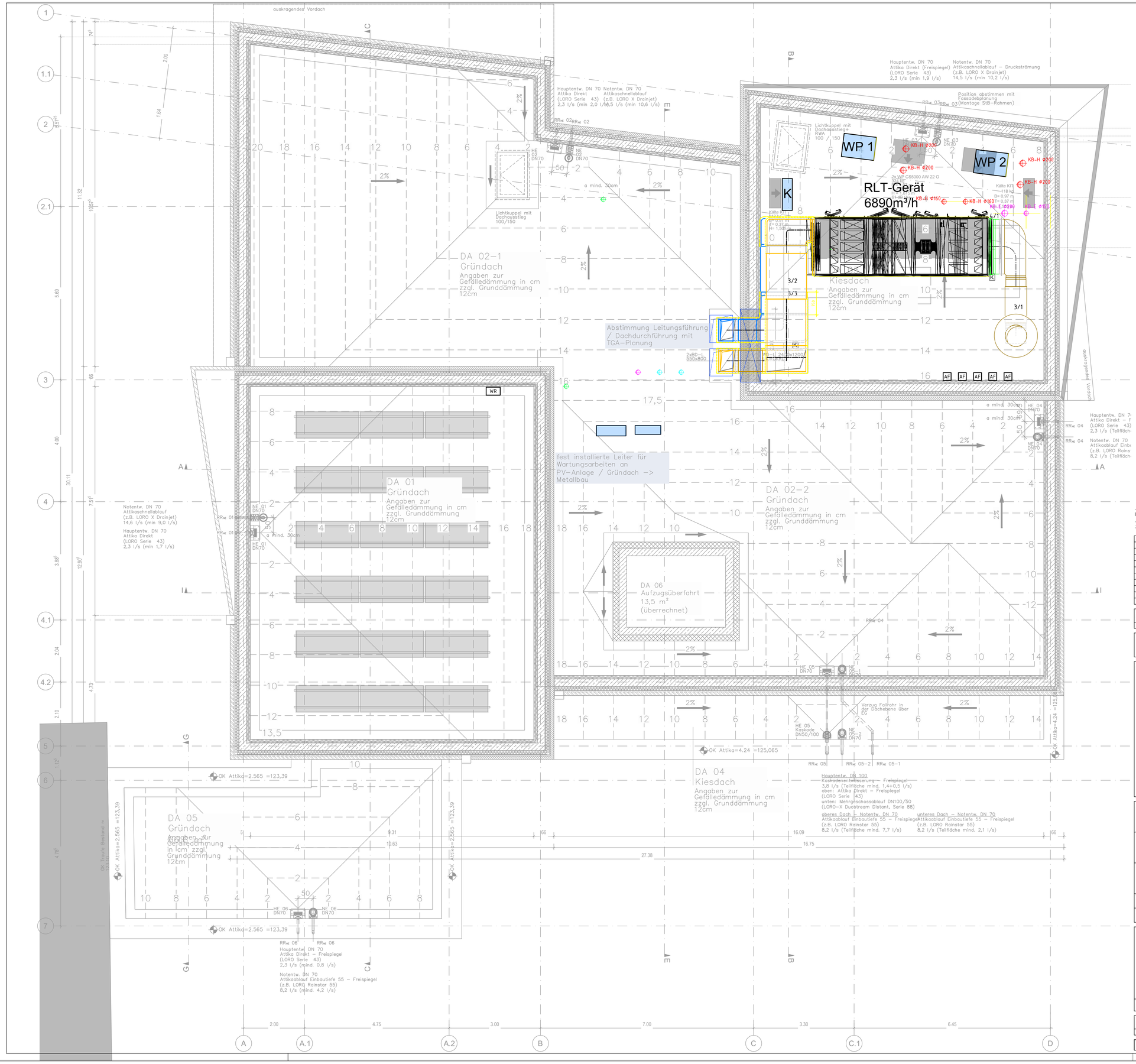

Allgemeine Hinweise:
Die Planung ist gültig ausschließlich im Zusammenhang mit den Planungsbestandteilen sämtlicher Fachplaner.
Alle Maße sind eigenverantwortlich durch den AN vor Ort zu prüfen! Bei Widersprüchen ist der/die Entwurfsverfasser/in zu kontaktieren und Klärung herbeizuführen.

Index	Datum	Änderung	gezeichnet	geprüft
A	25.06.2026	Ergänzung Schnitt Durchführung Dach	Schreckenb	Knöfel

Projekt-Nr.	Bauherr	Objekt	Planart	Darstellung	Geschoss	Rlz. Nr.	LP	Index	Status
2022-08	SR	KM	L	GR	DA	003	5	A	P

Projekt:
Karl-May-Museum Radebeul

Übersichtsplan:

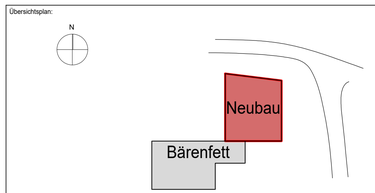

Höhenbezug:
OK FFB Ebene 0 = ±0,00
±0,00 = 120,825 m über NN

Bauherr:
Karl-May-Stiftung
Karl-May-Museum gGmbH Radebeul
Karl-May-Straße 5 01445 Radebeul

Architektur:
aT2 Architektur Tragwerk
Altkötzschenbroda 23
01445 Radebeul
Tel.: 0351/83383330
info@at2-architektur-tragwerk.de

ARCHITEKTUR TRAGWERK
mehnert + georgi

TGA-MSR Planung:
Ingenieurbüro Martin Hänig
Ostra-Allee 29 01067 Dresden
Tel.: 0351/866470 Fax.: 0351/866474
www.imh-dd.de info@imh-dd.de

Brandschutz:
-

Statik:
-

Planinhalt:
Lüftung
Neubau Museum
Dachaufsicht

Plandatum:	02.04.2025
Datum Architektur:	03.04.2025
Maßstab:	1:50
Papierformat:	950 x 700
bearbeitet:	Gorn
gezeichnet:	Schenk
Phase:	Ausführungsplanung
Datei:	2022-08 SR_KM_L_GR_DA_003_5_XX_V.dwg

Projekt-Nr.	Bauherr	Objekt	Planart	Darstellung	Geschoss	Rlz. Nr.	LP	Index	Status
2022-08	SR	KM	L	GR	DA	003	5	A	P

Weitergabe sowie Vervielfältigung dieses Dokuments, Verwertung und Mitteilung seines Inhalts sind verboten, soweit nicht ausdrücklich gestattet. Zuwiderhandlungen verpflichten zu Schadenersatz. Alle Rechte für den Fall der Patent-, Gebrauchsmuster- oder Geschmacksmustereintragung vorbehalten.